

ПАМЯТКА ПОТРЕБИТЕЛЮ

Банкнота Банка России образца 2017 года номиналом 200 рублей

12 октября 2017 г. была введена в обращение банкнота Банка России номиналом 200 руб.

Размер банкноты 150 x 65 мм.

Преобладающий цвет банкноты – зеленый.

Основные изображения:



- на лицевой
стороне банкноты –
Памятник
затопленным
кораблям в г.
Севастополе.

- на
оборотной стороне
банкноты –
Государственный
историко-
архитектурный

музей-заповедник «Херсонес Таврический».

На лицевой стороне банкноты слева сверху расположен герб Российской Федерации.

На оборотной стороне в верхней правой части банкноты находится надпись «2017» – год образца банкноты.



Банкнота
изготовлена на
хлопковой бумаге белого
цвета повышенной
плотности с полимерной
пропиткой. В бумагу
внедрены защитные
волокна двух типов –
цветные с

чередующимися участками красного и синего цветов и волокна серого цвета.

Четыре фрагмента ныряющей голографической защитной нити шириной 3 мм выходят на поверхность лицевой стороны банкноты.

Банкнота имеет два серийных номера, расположенных на оборотной стороне банкноты и имеющих двухбуквенное обозначение серии и девять цифр номера. Левый номер имеет читаемость по короткой стороне банкноты, правый – по длинной стороне

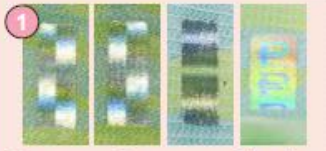

При повороте банкноты от себя/к себе на фрагментах защитной нити, выходящих на поверхность банкноты, наблюдается перемещение блестящих прямоугольных элементов вверх и вниз в противоположных направлениях друг относительно друга. Под острым углом наблюдения визуализируется цветное изображение символа рубля на радужном фоне.



На однотонном поле при изменении угла зрения становится видимым число «200», каждая цифра которого имеет свою окраску. При повороте банкноты на 180° (без изменения угла зрения) окраска каждой цифры меняется.

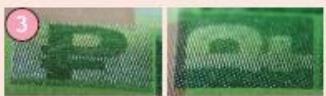

При изменении угла зрения становится видимым символ рубля, который в зависимости от расположения банкноты выглядит темным на светлом фоне или светлым на темном фоне.



Текст «Билет Банка России», штрихи по краям банкноты и число «200» имеют повышенный рельеф.



Защитная нить имеет вид темной полосы со светлым повторяющимся числом «200».



Многоцветный комбинированный водяной знак. Выполнен с плавными переходами от светлых участков к темным в сочетании с контрастными светлыми участками.

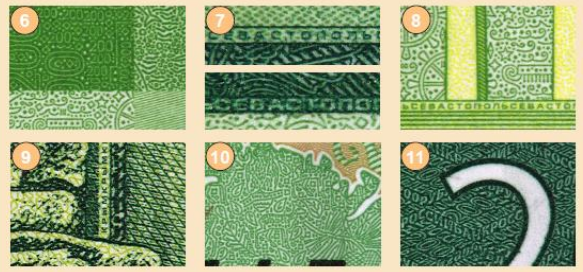

Часть фрагментов изображения содержит мелкие графические элементы, включая надписи, орнаменты, изображения представителей флоры и фауны полуострова Крым.

ФБУЗ «Центр гигиены и эпидемиологии в Алтайском крае»
Учебно-консультационный центр по защите прав потребителей,
гигиенического обучения и воспитания населения
656049, г. Барнаул, ул. Пролетарская, 146а;
телефон: 8 (385 2) 504061
E-mail: uk-centr11@altcge.ru; vk.com/zpp22;
Skupe: ukcentrukcentr